HBD-647 Vă salutăm fraţilor

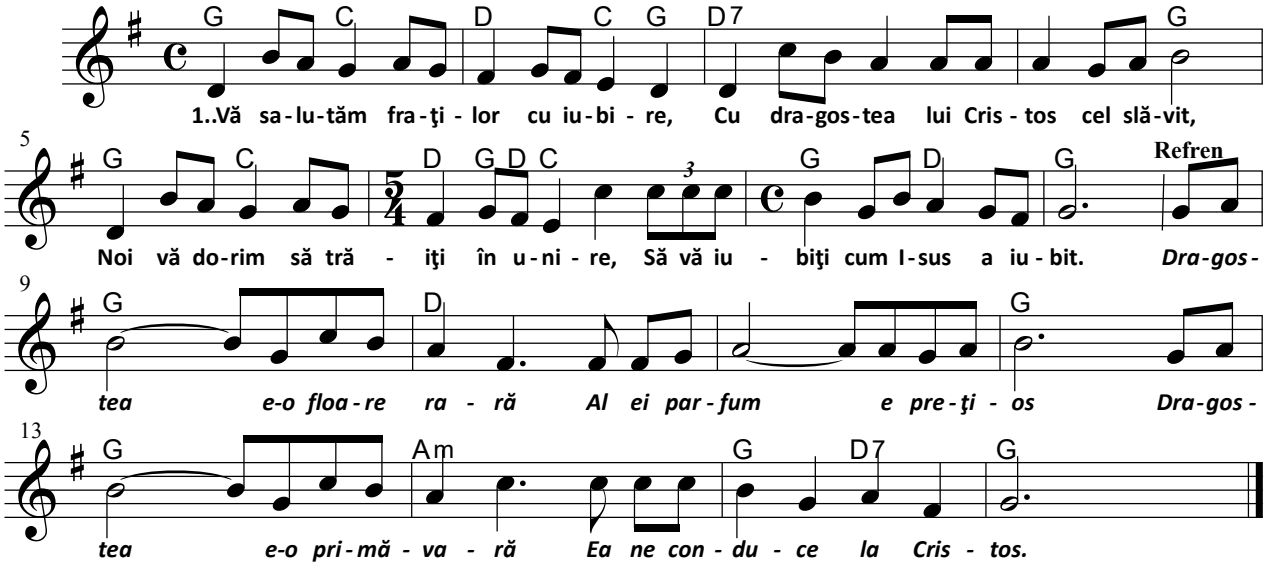

1 Vă salutăm fraţilor cu iubire,
Cu dragostea lui Cristos cel slăvit,
Noi vă dorim să trăiţi în unire,
Să vă iubiţi cum Isus a iubit.

Refren:
Dragostea e-o floare rară
Al ei parfum e preţios
Dragostea e-o primăvară
Ea ne conduce la Cristos.

2 Vă salutăm cu iubirea cerească
Ce se revarsă prin harul ceresc.
Noi vă dorim dragostea să sporească;
Să îi iubiţi şi pe cei ce urăsc.

3 Vă salutăm cu parfumul iubirii
Ce se revarsă din darul de sus
Căci dragostea e porunca-mplinirii,
Ce ne va duce la Domnul Isus.

Notată de Mihai Sandu HBD647

HBD-648 O, cât mă simt de fericit!

Rom. 4:7

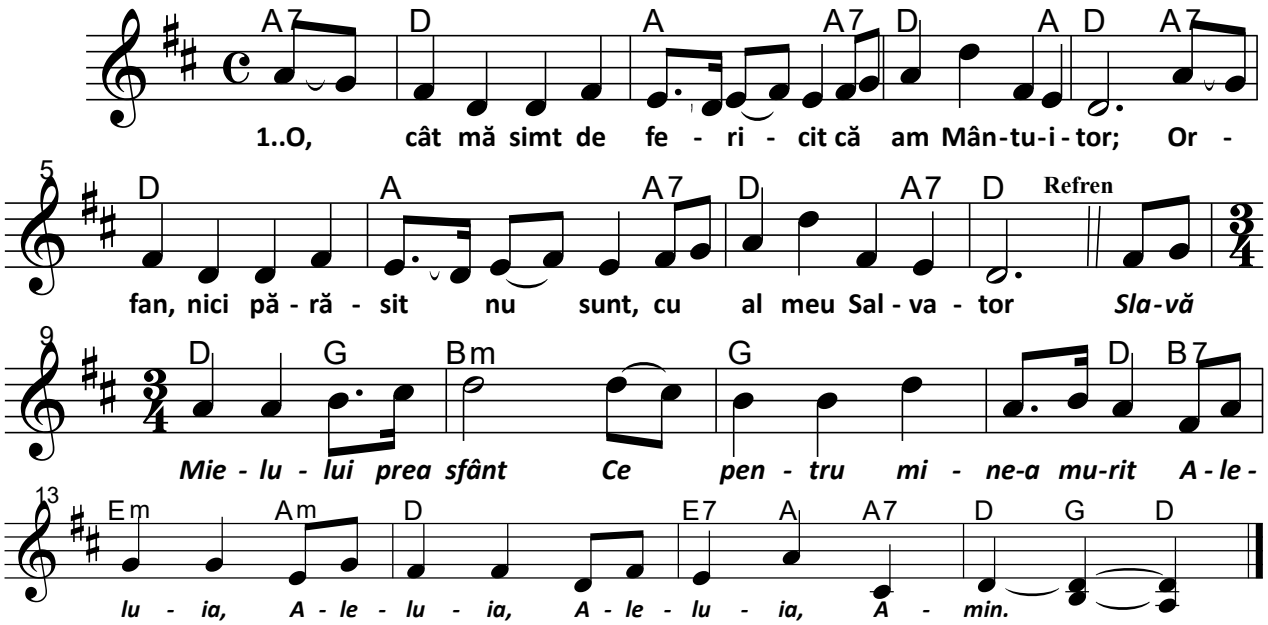

1 O, cât mă simt de fericit că am Mântuitor;
Orfan, nici părăsit nu sunt, cu al meu Salvator.

Refren:
Slavă Mielului prea sfânt
Ce pentru mine-a murit
Aleluia, Aleluia, Aleluia, Amin.

2 Mi-a spus Isus şi mi-a promis,
prin al Său sfânt Cuvânt:
Se duce să-mi gătească loc în cer locaşul sfânt.

3 Aici sunt numai călător şi trec ca iarba-n câmp;
În cer voi fi moştenitor, cu îngerii în cânt.

Harfa Evangheliei-1929 Nr. 21